

CAMPAMENTOS STEM

ALUMNADO MATRICULADO EN 6º EDUCACIÓN
PRIMARIA EN EL CURSO ACADÉMICO 2023/2024

PLAZO: 17 DE ABRIL AL 8 DE MAYO DE 2024

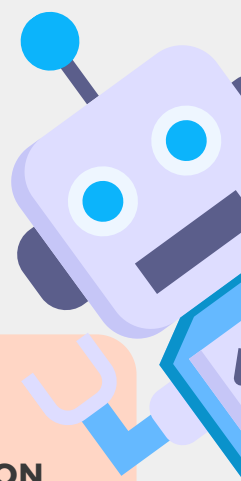

**552
PLAZAS**

552 PLAZAS GRATUITAS

7% RESERVA DE PLAZAS PARA ALUMNADO CON
NECESIDADES ESPECÍFICAS DE APOYO EDUCATIVO
(ACNEAE)

REQUISITOS

- Estar matriculado en 6º de Educación Primaria durante el curso académico 2023/2024 en un centro sostenido con fondos públicos de la Región de Murcia
- Haber superado todas las áreas del curso anterior.

6º

EDUCACIÓN

PRIMARIA

2023/2024

SOLICITUD

SEDE ELECTRÓNICA 1189

FORMAS DE ACCESO

1. Certificado digital
2. Acceso con **USUARIO Y CONTRASEÑA** de EDUCARM. Puede solicitarlo [AQUI](#)

**¡ IMPORTANTE! Antes de comenzar
deberá preparar la siguiente
documentación:**

ANEXOS

ANEXO II



ALUMNADO CON NECESIDADES ESPECÍFICAS DE APOYO EDUCATIVO

Aquellos alumnos que opten por el cupo reservado a alumnado con necesidades específicas de apoyo educativo deberá adjuntar el Anexo II incluido en la Orden de Convocatoria.

ALUMNADO CON NECESIDADES EDUCATIVAS ESPECIALES

Si las necesidades específicas de apoyo educativo están asociadas a necesidades educativas especiales deberá adjuntar el Anexo III

ANEXO III



BAREMACIÓN POR RENTA (OPCIONAL)

Se podrá solicitar baremación si el umbral de ingresos de la unidad familiar está por debajo de lo establecido en el dispongo 8 de la Orden de convocatoria (Ver convocatoria)

SOLO SI SOLICITA LA BAREMACIÓN POR RENTA DEBERÁ ADJUNTAR

1. Anexo VII. Modelo de declaración responsable para miembros de la unidad familiar
2. Libro de Familiar

ANEXO VII

LIBRO DE

FAMILIA

NRE

CONSULTE EL NRE DEL ALUMNO

El NRE (Número Regional de Estudiante) puede obtenerlo a través del siguiente [ENLACE](#)

FORMULARIO DE INSCRIPCIÓN

Sede electrónica sede.carm.es
Código de procedimiento 1189.

PLAZO DE PRESENTACIÓN SOLICITUDES
17 de abril al 8 de mayo de 2024, inclusive.



**ORDEN DE
CONVOCATORIA**